

RETIRADA DEL PAÑAL



- Aunque no existen edades concretas, lo más frecuente es que se pueda hacer entre los 2 y los 3 años.
- ¿Orinal o adaptador? Dependerá de donde el niño se sienta mas cómodo o seguro.
- Los niños aprenden por imitación, por lo que el lugar debe de ser el mismo que utiliza el resto de la familia.



- No hay que tener prisa.
- No agobiar.
- No reñir, pero si alabaremos los pequeños avances.
- Si observamos que no esta preparado mantener el pañal unos meses más.
- Recordar que la enuresis nocturna es muy frecuente



- Al principio no son capaces de retener por mucho tiempo, o simplemente se olvidan porque están absortos jugando.
- Puede haber ocasiones en las que parece que retroceden , situaciones de estrés.
- La época más cómoda es en verano.
- Para que la situación sea más relajada buscar unos días donde no haya demasiadas obligaciones



- **¿Retirada de vez o progresivamente?**
Dependerá de cada situación.

Rechazo al orinal y adaptador

Guardería



Retirada del chupete



Hábito de succión

- Es un reflejo natural en los bebés.
- Está relacionado con la supervivencia y es un medio de contacto con el entorno.
- No interpretarlo como falta de alimento.
- No debemos interrumpirlo, desaparecerá solo.



A tener en cuenta

- Dormirse con el chupete.
- A partir del año se arraigará el hábito de llevarlo.
- El uso prolongado del chupete provoca una alineación incorrecta de los dientes que podrá dar problemas en la dentición definitiva.

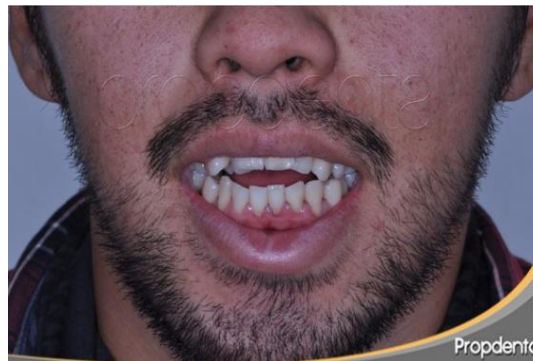

Recomendaciones para la retirada

- No prologarla más allá de los 2 años.
- Retirarlo directamente.
- Habrá situaciones en las que tendremos que proporcionales afecto y seguridad.
- Cuando se tome la decisión mantenerse firme



Biberones

- No dar bebidas azucaradas.
- No dar el biberón cuando este acostado.
- Si esta tomando el pecho será fácil que no quiera el biberón, no agobiarse aunque la madre comience a trabajar, hay alternativas.



Succionarse el pulgar

- Es un reflejo natural que los niños se chupen el puño, la mano, no preocuparse.
- El chupete es más fácil de quitar , y el dedo deforma tanto como el chupete.





Muchas gracias!!

os
interesaa.com

<http://osinteresa.com>